# ŠAKIŲ RAJONO SAVIVALDYBĖS TERITORIJOJE ESANČIŲ GYVENAMŲJŲ VIETOVIŲ TERITORIJŲ RIBŲ NUSTATYMO IR KEITIMO PLANAS

M 1:10 000

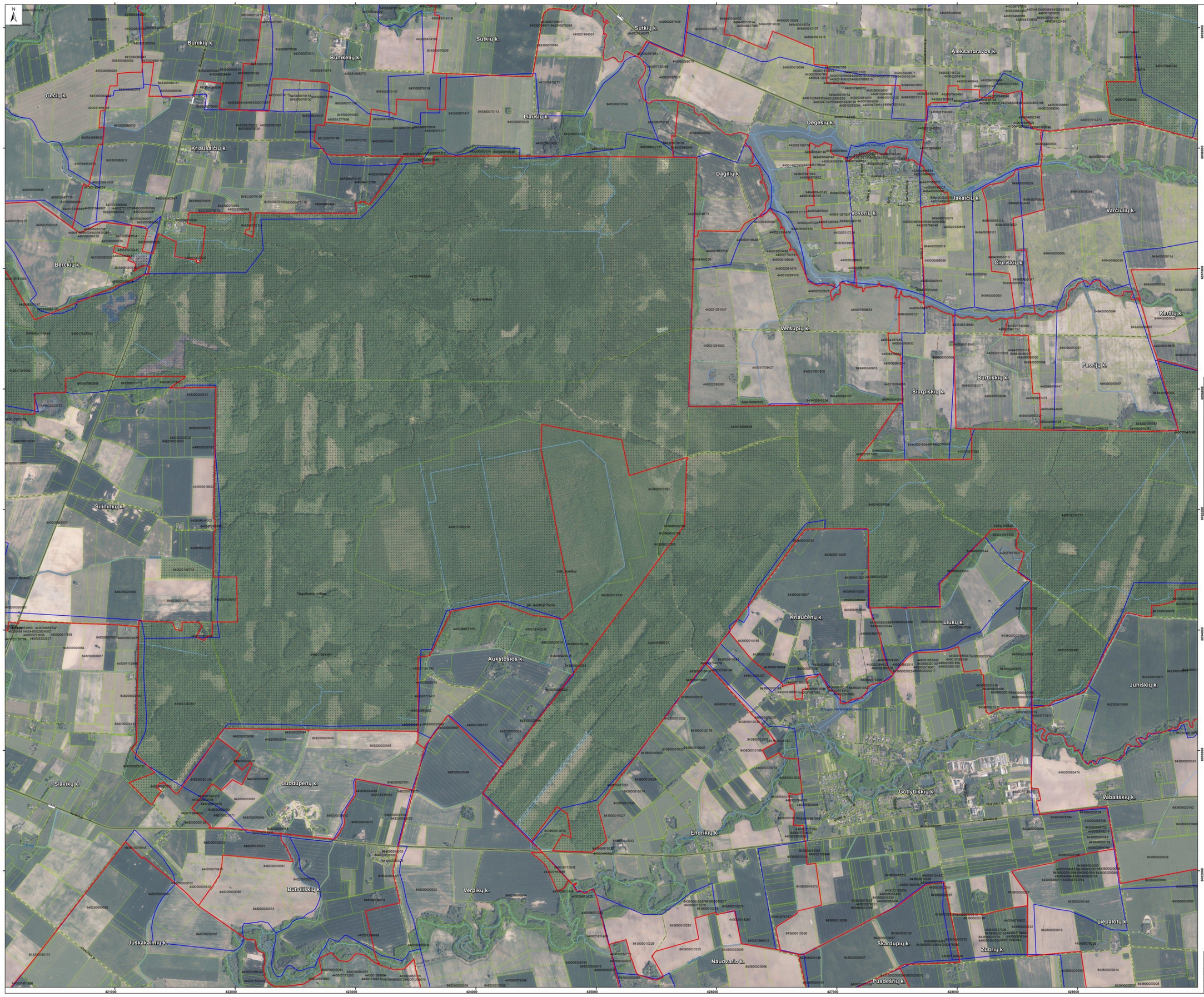


## LAPŲ IŠDĖSTYMO SCHEMA

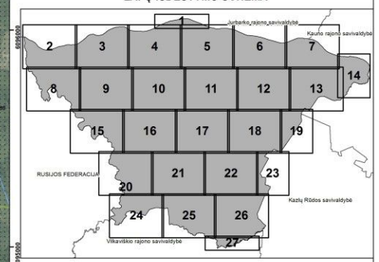


## SUTARTINIAI ŽYMĖJIMAI

- siūloma gyvenamosios vietovės teritorijos riba
- esama gyvenamosios vietovės teritorijos riba
- sklypo riba
- valstybės siena
- savivaldybės riba
- krašto kelias
- rajoninis kelias
- vietinės reikšmės kelias
- kiti keliai
- valstybinės reikšmės miškas
- vandentakis

SUTARTINIAI ŽYMĖJIMAI taikomi pagal Lietuvos Respublikos aplinkos ministro 2021-05-28 raštą Nr. D1(1.5)-5-2018

Suderinta: Nacionalinės žemės tarnybos prie Žemės ūkio ministerijos Šakių skyriaus vedėjas Algirdas Vaičūnas 2022.05.02

SUDERINTA Valstybės saugomų teritorijų tarnyba Šakių rajono savivaldybės administracija 2022-03-10 raštu Nr. 3(1.9)-1-2

SUDERINTA Valstybinės teritorijų tarnybos Centras Žemės ir kitos nekilnojamosios kultūros vertybės tyrimo ir apsaugos skyrius Zenonas Lapinskas 2022 m. kovo mėn. 22 d.

Duomenų šaltiniai:
ORT10LT ©Nacionalinė žemės tarnyba prie Žemės ūkio ministerijos, 2017-2020;
GDR10LT © Lietuvos Respublikos Žemės ūkio ministerija, 2022;
© Valstybinė miškų tarnyba, 2022;
© VĮ „Registrų centras", 2022.

0,2 0 0,2 0,4 0,6 km

| Atlikėjo Nr. | UAB „Daugėla" A. Smetonos 8-2, 01115 Vilnius Tel./faks.: (8 5) 273 3385 | | | ŠAKIŲ RAJONO SAVIVALDYBĖS TERITORIJOJE ESANČIŲ GYVENAMŲJŲ VIETOVIŲ TERITORIJŲ RIBŲ NUSTATYMO IR KEITIMO PLANAS | | |
|---|---|---|---|---|---|---|
| 2M-M-810 | Proj. vadovas | A. Jankauskas | 2022-01 | M 1:10 000 | Laida | |
| | Vykdytojas | Dr. G. Sakalauskienė | 2022-01 | | 1 | |
| | Vykdytojas | N. Gerdvilis | 2022-01 | | Lapas | Lapų sk. |
| | Užsakovas: Šakių rajono savivaldybės administracija | | | | 9 | 27 |